DOPPELHÄUSER

STIL ◦ GEMEINSCHAFT ◦ RÜCKZUG ◦ INVESTITION

VARIANTE 1 - Walmdach:

© HOLZBAU SAUER GmbH Co.KG

BESCHREIBUNG:

Dieses Doppelhaus hat ein stilvolles und zeitgemäßes Erscheinungsbild.
Durch die geschickte Platzierung von Anbauten bzw. Gebäuderücksprüngen sind die Eingänge und Terrassen nicht einsehbar und gewährleisten somit die erforderliche Privatsphäre für ein entspanntes Miteinander. Der Grundriss ist kompakt und dennoch großzügig. Dieser verbindet harmonisch den Koch-, Ess- und Wohnbereich. Die Zimmer im Obergeschoss sind geräumig – eine Galerie zum Arbeiten oder Spielen gibt dem Haus einen Hauch von Esprit…
Jeder Grundriss ist variabel und kann genau auf Ihre Wünsche anpasst werden!
Unsere Häuser sind pflegeleicht, energiesparend und ÖKO- logisch !

Holzbau Sauer GmbH & Co. KG ◦ Am Rode 4 ◦ 37351 Dingelstädt
Telefon: 036075 - 30833 ◦ Fax: - 30419 ◦ E-Mail: planung@holzbausauer.de ◦ Internet: www.holzbausauer.de

GRUNDRISSE:

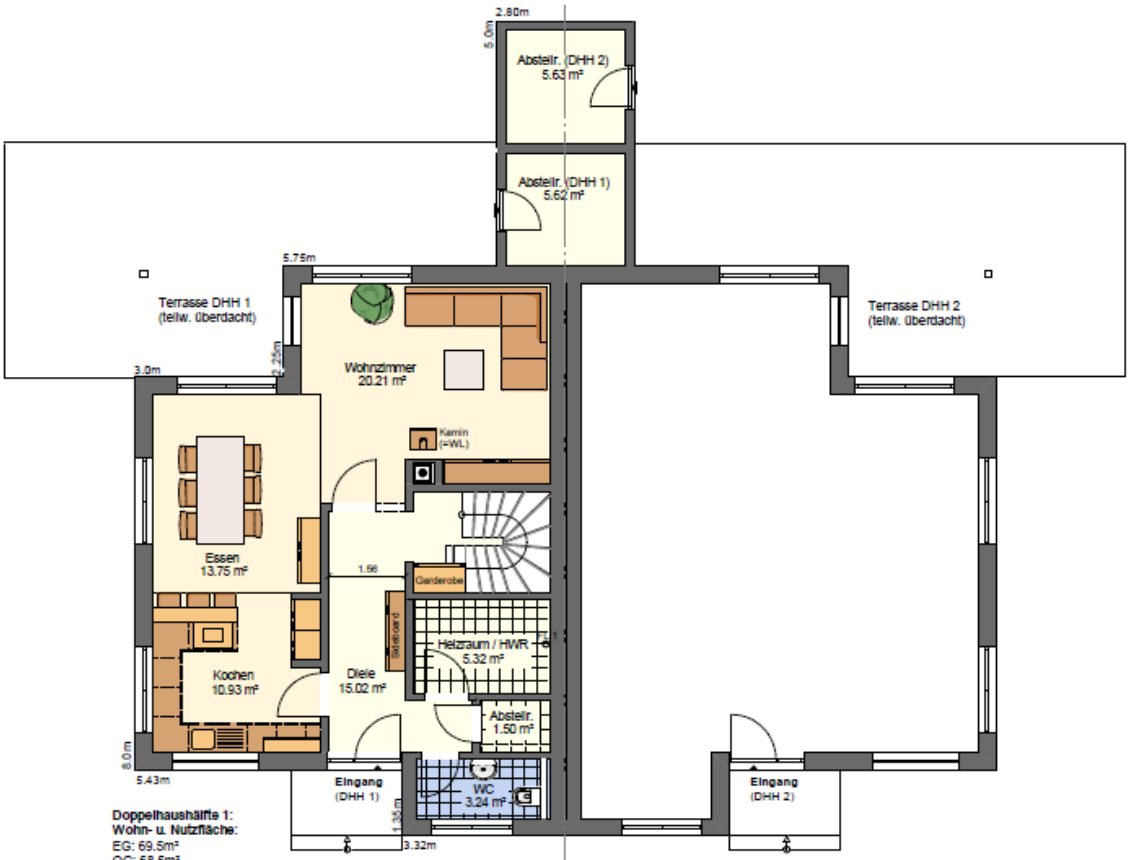

Doppelhaushälfte 1:
Wohn- u. Nutzfläche:
EG: 69.5m²
OG: 68.5m²
gesamt: 138 m²
zzgl. Abstellr.: 5.5m²

LEGENDE:
WL = Wunschleistung
DHH = Doppelhaushälfte

Grundriss Erdgeschoss

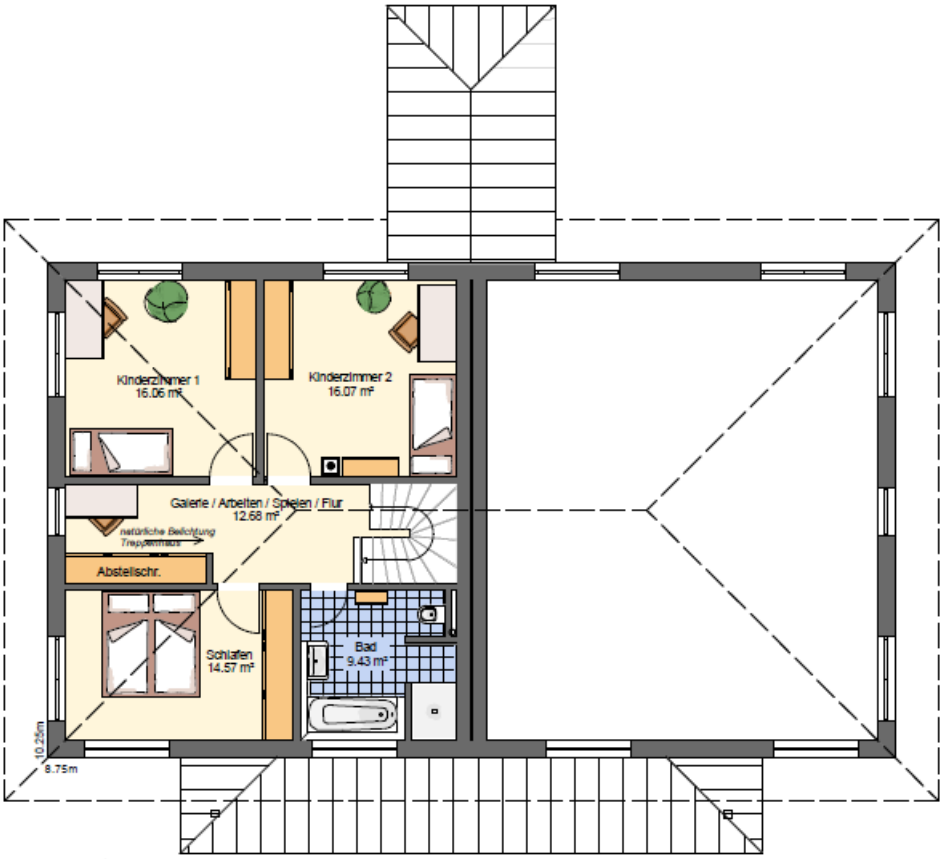

Wohn- u. Nutzfläche
Doppelhaushälfte 1:
OG: 68.5m²

Grundriss Obergeschoss

Holzbau Sauer GmbH & Co. KG ◦ Am Rode 4 ◦ 37351 Dingelstädt
Telefon: 036075 - 30833 ◦ Fax: - 30419 ◦ E-Mail: planung@holzbausauer.de ◦ Internet: www.holzbausauer.de